

太平低碳经济混合型发起式证券投资基金

2024 年第 1 季度报告

2024 年 3 月 31 日

基金管理人：太平基金管理有限公司

基金托管人：浙商银行股份有限公司

报告送出日期：2024 年 4 月 22 日

§1 重要提示

基金管理人的董事会及董事保证本报告所载资料不存在虚假记载、误导性陈述或重大遗漏，并对其内容的真实性、准确性和完整性承担个别及连带责任。

基金托管人浙商银行股份有限公司根据本基金合同规定，于 2024 年 04 月 18 日复核了本报告中的财务指标、净值表现和投资组合报告等内容，保证复核内容不存在虚假记载、误导性陈述或者重大遗漏。

基金管理人承诺以诚实信用、勤勉尽责的原则管理和运用基金资产，但不保证基金一定盈利。

基金的过往业绩并不代表其未来表现。投资有风险，投资者在作出投资决策前应仔细阅读本基金的招募说明书。

本报告中财务资料未经审计。

本报告期自 2024 年 01 月 01 日起至 2024 年 03 月 31 日止。

§2 基金产品概况

| | |
|------------|---|
| 基金简称 | 太平低碳经济混合发起式 |
| 基金主代码 | 018327 |
| 基金运作方式 | 契约型开放式 |
| 基金合同生效日 | 2023 年 8 月 15 日 |
| 报告期末基金份额总额 | 55,113,048.67 份 |
| 投资目标 | 在严格控制风险的前提下，本基金主要投资低碳经济相关行业证券，力争实现基金资产的长期稳健增值。 |
| 投资策略 | <p>本基金重点关注随着未来经济的发展、人口结构变化、环境与资源的制约以及国家政策目标和国际承诺的兑现带来的低碳经济主题相关的投资机会；以及其他各种有利于低碳经济发展的新产业、新技术、新商业模式带来的中长期的投资机会。</p> <p>本基金在资产配置策略和行业优选策略的大框架下，精选优质个股构建组合，力争最大化个股收益。在具体行业里个股的选择过程中，本基金将建立公司价值股与成长股的备选股票池，综合考虑个股的核心竞争力、预期盈利增速、估值水平以及各个行业研究员的投资建议，选取高景气行业中的优质个股构建投资组合。</p> <p>本基金将根据对低碳经济主题各子行业的综合分析，确定各子行业的资产配置比例。在各子行业中，本基金将选择具有较强竞争优势且估值具有吸引力的上市公司进行投资。当各子行业与上市公司的基本面、股票的估值水平出现较大变化时，本基金将对股票组合适时进行调整。</p> |

| | | |
|-----------------|--|-----------------|
| 业绩比较基准 | 中证环保产业指数收益率*60%+中证港股通综合指数(人民币)收益率*10%+中债综合指数收益率*30% | |
| 风险收益特征 | 本基金为混合型基金，预期风险和预期收益高于债券型基金和货币市场基金，低于股票型基金。 本基金如果投资港股通标的股票，需承担港股通机制下因投资环境、投资标的、市场制度以及交易规则等差异带来的特有风险。 | |
| 基金管理人 | 太平基金管理有限公司 | |
| 基金托管人 | 浙商银行股份有限公司 | |
| 下属分级基金的基金简称 | 太平低碳经济混合发起式 A | 太平低碳经济混合发起式 C |
| 下属分级基金的交易代码 | 018327 | 018328 |
| 报告期末下属分级基金的份额总额 | 24,362,184.57 份 | 30,750,864.10 份 |

§ 3 主要财务指标和基金净值表现

3.1 主要财务指标

单位：人民币元

| 主要财务指标 | 报告期（2024 年 1 月 1 日-2024 年 3 月 31 日） | |
|-----------------|-------------------------------------|---------------|
| | 太平低碳经济混合发起式 A | 太平低碳经济混合发起式 C |
| 1. 本期已实现收益 | -947,120.87 | -1,270,705.56 |
| 2. 本期利润 | -1,241,532.53 | -1,887,247.45 |
| 3. 加权平均基金份额本期利润 | -0.0497 | -0.0585 |
| 4. 期末基金资产净值 | 22,450,930.35 | 28,231,564.20 |
| 5. 期末基金份额净值 | 0.9215 | 0.9181 |

注：1、本期已实现收益指基金本期利息收入、投资收益、其他收入（不含公允价值变动收益）扣除相关费用和信用减值损失后的余额，本期利润为本期已实现收益加上本期公允价值变动收益。

2、所述基金业绩指标不包括持有人认购或交易基金的各项费用，计入费用后实际收益水平要低于所列数字。

3.2 基金净值表现

3.2.1 基金份额净值增长率及其与同期业绩比较基准收益率的比较

太平低碳经济混合发起式 A

| 阶段 | 净值增长率① | 净值增长率标准差② | 业绩比较基准收益率③ | 业绩比较基准收益率标准差④ | ①－③ | ②－④ |
|-------|--------|-----------|------------|---------------|--------|-------|
| 过去三个月 | -4.99% | 1.51% | -0.82% | 1.09% | -4.17% | 0.42% |
| 过去六个月 | -8.24% | 1.14% | -6.82% | 0.98% | -1.42% | 0.16% |

| | | | | | | |
|----------------|--------|-------|---------|-------|-------|-------|
| 自基金合同 生效起至今 | -7.85% | 1.00% | -13.52% | 0.93% | 5.67% | 0.07% |
|----------------|--------|-------|---------|-------|-------|-------|

太平低碳经济混合发起式 C

| 阶段 | 净值增长率① | 净值增长率标准 差② | 业绩比较基准 收益率③ | 业绩比较基准 收益率标准差 ④ | ①－③ | ②－④ |
|----------------|--------|---------------|----------------|-----------------------|--------|-------|
| 过去三个月 | -5.13% | 1.51% | -0.82% | 1.09% | -4.31% | 0.42% |
| 过去六个月 | -8.50% | 1.13% | -6.82% | 0.98% | -1.68% | 0.15% |
| 自基金合同 生效起至今 | -8.19% | 1.00% | -13.52% | 0.93% | 5.33% | 0.07% |

3.2.2 自基金合同生效以来基金累计净值增长率变动及其与同期业绩比较基准收益率变动的比较

太平低碳经济混合发起式A累计净值增长率与同期业绩比较基准收益率的历史走势对比图

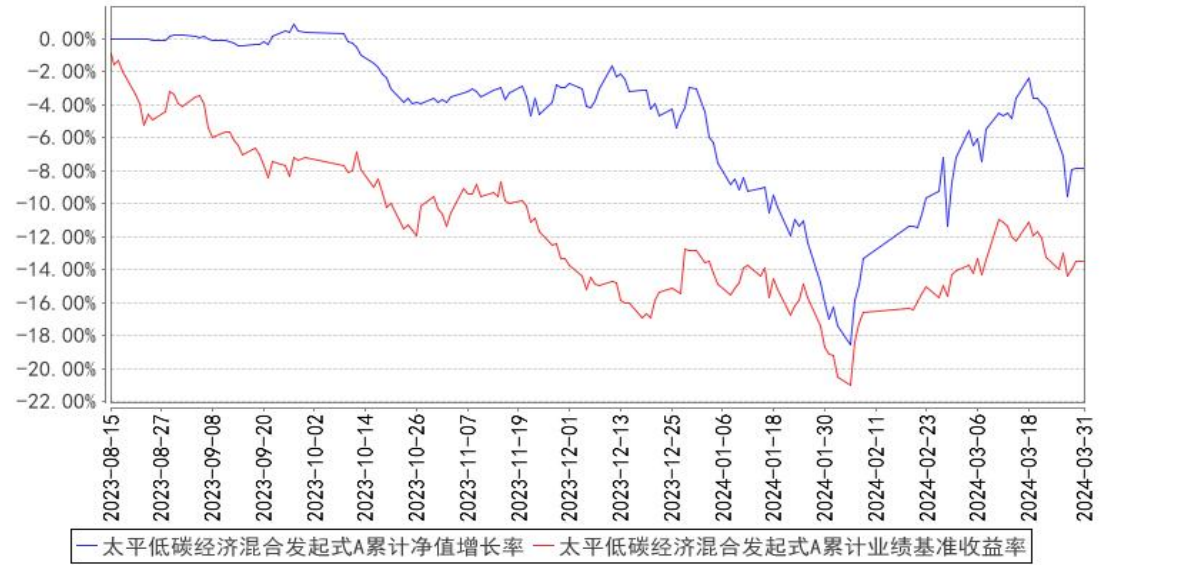

太平低碳经济混合发起式C累计净值增长率与同期业绩比较基准收益率的历史走势图

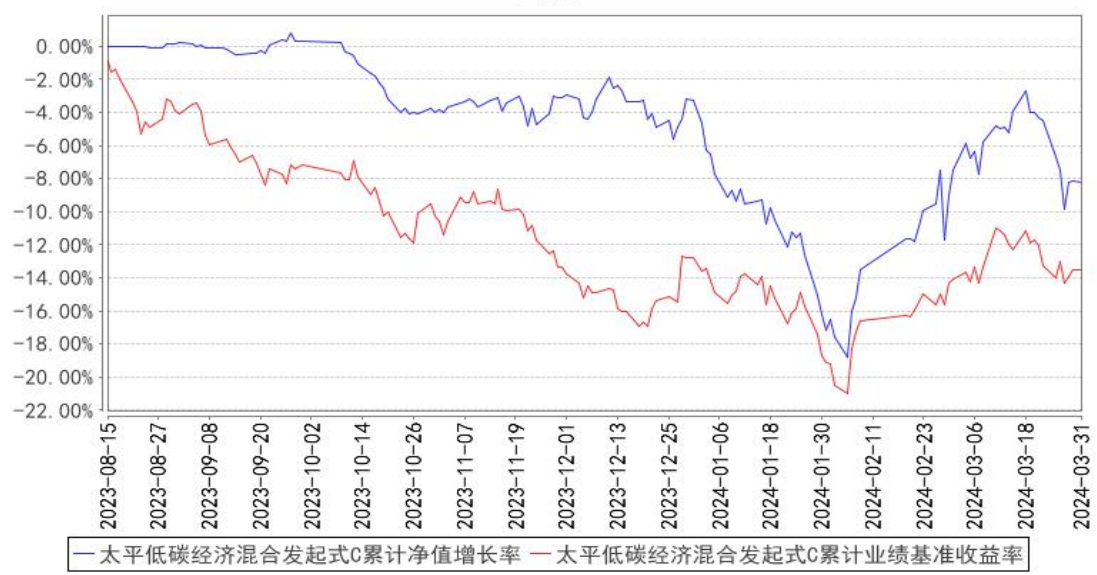

注：本基金基金合同生效期为 2023 年 8 月 15 日，基金合同生效日至报告期末，本基金运作时间未
满一年。本基金的建仓期为六个月，建仓期结束时各项资产配置比例符合本基金基金合同规定。

§4 管理人报告

4.1 基金经理（或基金经理小组）简介

| 姓名 | 职务 | 任本基金的基金经理期限 | | 证券从业年限 | 说明 |
|----|----------|-----------------|------|--------|--|
| | | 任职日期 | 离任日期 | | |
| 常璐 | 本基金的基金经理 | 2023 年 8 月 15 日 | - | 12 年 | 上海财经大学会计学硕士。2011 年起先后任职于申银万国、华安基金、华夏久盈资管、上银基金，历任行业研究员、投资经理、研究总监、基金经理等职。2018 年 9 月加入本公司，从事投资研究工作。2020 年 3 月 24 日至 2024 年 1 月 9 日担任太平灵活配置混合型发起式证券投资基金基金经理。2020 年 8 月 14 日起担任太平智选一年定期开放股票型发起式证券投资基金基金经理。2021 年 8 月 25 日起担任太平智行三个月定期开放混合型发起式证券投资基金基金经理。2023 年 1 月 20 日起担任太平消费升级一年持有期混合型证券投资基金基金经理。2023 年 8 月 15 日起担任太平低碳经济混合发起式证券投资基金基金经理。 |

注：1、基金经理的任职日期、离任日期一般情况下根据本基金管理人对外披露的任免日期填写；
若该基金经理自本基金基金合同生效之日起即任职，则任职日期指本基金基金合同生效之日；

2、证券投资基金从业年限计算标准遵从中国证监会《证券投资基金经营机构董事、监事、高级管理人员及从业人员监督管理办法》中关于证券投资基金从业人员范围的相关规定； 3、基金经理（或基金经理小组）期后变动（如有）敬请关注基金管理人发布的相关公告。

4.2 管理人对报告期内本基金运作合规守信情况的说明

本报告期内，本基金管理人严格遵守有关法律法规、监管部门的相关规定和本基金基金合同的约定，依照诚实信用、勤勉尽责的原则管理和运用基金资产，为基金份额持有人谋求最大利益，不存在损害基金份额持有人利益的行为，不存在违法违规或未履行基金合同的情形。

4.3 公平交易专项说明

4.3.1 公平交易制度的执行情况

本基金管理人根据《证券投资基金管理公司公平交易制度指导意见》及有关法规，建立公司内部的公平交易管理制度体系，从研究分析、投资决策、交易执行、事后稽核等环节进行严格规范，通过系统和人工相结合的方式在投资管理活动各环节贯彻和执行公平交易管理制度，以确保公平对待本基金管理人管理的所有投资组合，防范不公平交易和利益输送行为。

本报告期内，本基金管理人严格执行《证券投资基金管理公司公平交易制度指导意见》及公司公平交易管理的相关制度等的有关规定，未发现不同投资组合之间存在非公平交易的情况。

4.3.2 异常交易行为的专项说明

本报告期内，未发生本基金管理人管理的所有投资组合参与的交易所公开竞价同日反向交易成交较少的单边交易量超过该证券当日成交量的 5% 的情形，未发现可能导致不公平交易和利益输送的异常交易行为。

4.4 报告期内基金的投资策略和运作分析

2024 年第一季度，A 股呈现 V 型走势。1 月-2 月初市场在基本面和资金面等因素扰动下市场深度调整，春节后随着政策陆续出台，资金面也出现积极变化，市场在风险偏好的快速修复下出现快速反弹。本基金一季度逐步加仓电子、计算机、电力设备、公用事业，适度减配汽车。

展望 2024 年二季度，预计经济修复动能延续回升，政策积极定调下增量预期不断升温，积极因素的不断积攒将夯实市场走稳基础，同时从市场的定价角度考虑，权益资产价格仍具备较高吸引力，随着风险偏好的修复和经济增长中枢预期的抬升，对于低碳相关子领域，当前基本面在逐步见底过程中，市场已经做出了充分预期，预计盈利扭转的预期将在未来 2024 年内逐步显现。本

基金将坚守定位秉承初心，稳步增配估值在底部的成长资产。

4.5 报告期内基金的业绩表现

本报告期内，太平低碳经济混合发起式 A 的份额净值增长率为-4.99%，同期业绩比较基准收益率为-0.82%；太平低碳经济混合发起式 C 的份额净值增长率为-5.13%，同期业绩比较基准收益率为-0.82%；

4.6 报告期内基金持有人数或基金资产净值预警说明

报告期内基金持有人数或基金资产净值未发生预警情况。

§5 投资组合报告

5.1 报告期末基金资产组合情况

| 序号 | 项目 | 金额（元） | 占基金总资产的比例（%） |
|----|-------------------|---------------|--------------|
| 1 | 权益投资 | 39,839,494.70 | 78.40 |
| | 其中：股票 | 39,839,494.70 | 78.40 |
| 2 | 基金投资 | — | — |
| 3 | 固定收益投资 | — | — |
| | 其中：债券 | — | — |
| | 资产支持证券 | — | — |
| 4 | 贵金属投资 | — | — |
| 5 | 金融衍生品投资 | — | — |
| 6 | 买入返售金融资产 | — | — |
| | 其中：买断式回购的买入返售金融资产 | — | — |
| 7 | 银行存款和结算备付金合计 | 10,976,186.95 | 21.60 |
| 8 | 其他资产 | 9.99 | 0.00 |
| 9 | 合计 | 50,815,691.64 | 100.00 |

5.2 报告期末按行业分类的股票投资组合

5.2.1 报告期末按行业分类的境内股票投资组合

| 代码 | 行业类别 | 公允价值（元） | 占基金资产净值比例（%） |
|----|------------------|---------------|--------------|
| A | 农、林、牧、渔业 | — | — |
| B | 采矿业 | 781,800.00 | 1.54 |
| C | 制造业 | 33,024,494.70 | 65.16 |
| D | 电力、热力、燃气及水生产和供应业 | 1,970,300.00 | 3.89 |
| E | 建筑业 | — | — |
| F | 批发和零售业 | — | — |

| | | | |
|---|-----------------|---------------|-------|
| G | 交通运输、仓储和邮政业 | 688,000.00 | 1.36 |
| H | 住宿和餐饮业 | — | — |
| I | 信息传输、软件和信息技术服务业 | 3,374,900.00 | 6.66 |
| J | 金融业 | — | — |
| K | 房地产业 | — | — |
| L | 租赁和商务服务业 | — | — |
| M | 科学研究和技术服务业 | — | — |
| N | 水利、环境和公共设施管理业 | — | — |
| O | 居民服务、修理和其他服务业 | — | — |
| P | 教育 | — | — |
| Q | 卫生和社会工作 | — | — |
| R | 文化、体育和娱乐业 | — | — |
| S | 综合 | — | — |
| | 合计 | 39,839,494.70 | 78.61 |

5.2.2 报告期末按行业分类的港股通投资股票投资组合

本基金本报告期末未持有港股通股票。

5.3 期末按公允价值占基金资产净值比例大小排序的股票投资明细

5.3.1 报告期末按公允价值占基金资产净值比例大小排序的前十名股票投资明细

| 序号 | 股票代码 | 股票名称 | 数量（股） | 公允价值（元） | 占基金资产净值比例（%） |
|----|--------|------|---------|--------------|--------------|
| 1 | 300274 | 阳光电源 | 19,908 | 2,066,450.40 | 4.08 |
| 2 | 002050 | 三花智控 | 80,000 | 1,898,400.00 | 3.75 |
| 3 | 002463 | 沪电股份 | 60,000 | 1,810,800.00 | 3.57 |
| 4 | 300750 | 宁德时代 | 8,000 | 1,521,280.00 | 3.00 |
| 5 | 603667 | 五洲新春 | 80,000 | 1,480,800.00 | 2.92 |
| 6 | 002152 | 广电运通 | 120,000 | 1,456,800.00 | 2.87 |
| 7 | 300308 | 中际旭创 | 8,000 | 1,252,480.00 | 2.47 |
| 8 | 600438 | 通威股份 | 50,000 | 1,243,500.00 | 2.45 |
| 9 | 300258 | 精锻科技 | 105,000 | 1,060,500.00 | 2.09 |
| 10 | 000600 | 建投能源 | 155,000 | 1,032,300.00 | 2.04 |

5.4 报告期末按债券品种分类的债券投资组合

本基金本报告期末未持有债券。

5.5 报告期末按公允价值占基金资产净值比例大小排序的前五名债券投资明细

本基金本报告期末未持有债券。

5.6 报告期末按公允价值占基金资产净值比例大小排序的前十名资产支持证券投资
明细

本基金本报告期末未持有资产支持证券。

5.7 报告期末按公允价值占基金资产净值比例大小排序的前五名贵金属投资明细

本基金本报告期末未持有贵金属。

5.8 报告期末按公允价值占基金资产净值比例大小排序的前五名权证投资明细

本基金本报告期末未持有权证。

5.9 报告期末本基金投资的股指期货交易情况说明

5.9.1 报告期末本基金投资的股指期货持仓和损益明细

本基金本报告期末未持有股指期货。

5.9.2 本基金投资股指期货的投资政策

本基金投资股指期货将根据风险管理的原则，以套期保值为目的。本基金将充分考虑股指期货的流动性及风险收益特征，选择流动性好、交易活跃的股指期货合约进行多头或空头套期保值等策略操作。法律法规对于基金投资股指期货的投资策略另有规定的，本基金将按法律法规的规定执行。

5.10 报告期末本基金投资的国债期货交易情况说明

5.10.1 本期国债期货投资政策

国债期货作为利率衍生品的一种，有助于管理债券组合的久期、流动性和风险水平。本基金将按照相关法律法规的规定，以套期保值为目的，结合对宏观经济形势和政策趋势的判断、对债券市场进行定性和定量分析。本基金将构建量化分析体系，对国债期货和现货基差、国债期货的流动性、波动水平、套期保值的有效性等指标进行跟踪监控，在最大限度保证基金资产安全的基础上，力求实现基金资产的长期稳定增值。国债期货相关投资遵循法律法规及中国证监会的规定。

5.10.2 报告期末本基金投资的国债期货持仓和损益明细

本基金本报告期末未持有国债期货。

5.10.3 本期国债期货投资评价

本基金本报告期末未持有国债期货。

5.11 投资组合报告附注

5.11.1 本基金投资的前十名证券的发行主体本期是否出现被监管部门立案调查，或在报告编制日前一年内受到公开谴责、处罚的情形

本基金投资的前十名证券的发行主体本期未出现被监管部门立案调查，或在报告编制日前一年内受到公开谴责、处罚的情形。

5.11.2 基金投资的前十名股票是否超出基金合同规定的备选股票库

本报告期内，本基金投资的前十名股票中没有出现超出基金合同规定备选股票库的情形。

5.11.3 其他资产构成

| 序号 | 名称 | 金额（元） |
|----|---------|-------|
| 1 | 存出保证金 | - |
| 2 | 应收证券清算款 | - |
| 3 | 应收股利 | - |
| 4 | 应收利息 | - |
| 5 | 应收申购款 | 9.99 |
| 6 | 其他应收款 | - |
| 7 | 其他 | - |
| 8 | 合计 | 9.99 |

5.11.4 报告期末持有的处于转股期的可转换债券明细

本基金本报告期末未持有处于转股期的可转换债券。

5.11.5 报告期末前十名股票中存在流通受限情况的说明

本基金本报告期末前十名股票中不存在流通受限的情况。

5.11.6 投资组合报告附注的其他文字描述部分

由于四舍五入的原因，本报告中涉及比例计算的分项之和与合计项之间可能存在尾差。

§6 开放式基金份额变动

单位：份

| 项目 | 太平低碳经济混合发起式 A | 太平低碳经济混合发起式 C |
|---------------------------|------------------|------------------|
| 报告期期初基金份额总额 | 25,737,782.02 | 35,383,933.21 |
| 报告期期间基金总申购份额 | 17,306.02 | 124,445.25 |
| 减：报告期期间基金总赎回份额 | 1,392,903.47 | 4,757,514.36 |
| 报告期期间基金拆分变动份额（份额减少以“-”填列） | - | - |
| 报告期期末基金份额总额 | 24,362,184.57 | 30,750,864.10 |

§7 基金管理人运用固有资金投资本基金情况

7.1 基金管理人持有本基金份额变动情况

单位：份

| 项目 | 太平低碳经济混合发起式 A | 太平低碳经济混合发起式 C |
|--------------------------|---------------|---------------|
| 报告期期初管理人持有的本基金份额 | 10,000,388.92 | — |
| 报告期期间买入/申购总份额 | — | — |
| 报告期期间卖出/赎回总份额 | — | — |
| 报告期期末管理人持有的本基金份额 | 10,000,388.92 | — |
| 报告期期末持有的本基金份额占基金总份额比例（%） | 41.0488 | — |

7.2 基金管理人运用固有资金投资本基金交易明细

本报告期内，基金管理人未运用固有资金申赎及买卖本基金。

§8 报告期末发起式基金发起资金持有份额情况

| 项目 | 持有份额总数 | 持有份额占基金总份额比例(%) | 发起份额总数 | 发起份额占基金总份额比例(%) | 发起份额承诺持有期限 |
|-------------|---------------|-----------------|---------------|-----------------|------------|
| 基金管理人固有资金 | 10,000,388.92 | 18.1452 | 10,000,388.92 | 18.1452 | 3 年 |
| 基金管理人高级管理人员 | 135,997.07 | 0.2468 | — | — | — |
| 基金经理等人员 | 52,102.05 | 0.0945 | — | — | — |
| 基金管理人股东 | — | — | — | — | — |
| 其他 | 21,547.12 | 0.0391 | — | — | — |
| 合计 | 10,210,035.16 | 18.5256 | 10,000,388.92 | 18.1452 | 3 年 |

§ 9 影响投资者决策的其他重要信息

9.1 报告期内单一投资者持有基金份额比例达到或超过 20%的情况

无。

9.2 影响投资者决策的其他重要信息

无。

§10 备查文件目录

10.1 备查文件目录

- 1、中国证监会关于核准本基金募集的批复
- 2、《太平低碳经济混合发起式证券投资基金基金合同》
- 3、《太平低碳经济混合发起式证券投资基金招募说明书》
- 4、《太平低碳经济混合发起式证券投资基金托管协议》
- 5、基金管理人业务资格批件、营业执照
- 6、法律法规及中国证监会要求的其他文件

10.2 存放地点

本基金管理人办公地点（地址：上海市浦东新区银城中路 488 号太平金融大厦 7 楼，503A）

10.3 查阅方式

投资者对本报告书如有疑问，可咨询本基金管理人太平基金管理有限公司；部分备查文件可在本基金管理人公司网站上查阅。

客户服务电话：021-61560999、400-028-8699

公司网址：www.taipingfund.com.cn

太平基金管理有限公司

2024 年 4 月 22 日